LANTXO aldizkari

MARZO 2025

REVISTA DE LA ASOCIACIÓN

PRIMAVERA TROMPETERA

EDICIÓN N.º 3

Lantxotegi

SOLSTICIO

20/12/2024

AHLAN BEK

GB MANTENI 2

PCA

GB MANTENI 1

GB JARDINERIA

KIMATU

AGROLANTXO

El pasado 20 de diciembre celebramos el Solsticio de invierno entre todos los programas de la asociación. Disfrutamos de jugar conjuntamente a volleyball, futbol, hicimos manualidades, baile y cocinamos un rico almuerzo. Fue un día muy bonito en el que juntarnos todas las personas que participamos en Lantxotegi.

AGROLANTXO
Lantxotegi

FORMACIÓN EN PROCESOS COMUNITARIOS

Agrolantxo es un proyecto de Agrojardinería que comienza con un proceso participativo de desarrollo comuniatio en el pueblo de Berriozar. La propuesta es que las propias personas participantes junto a otros agentes comunitarios, red vecinal y tejido social del pueblo participen en un proceso de creación comun.

Tiene un proposito de dos años y se plantea seguir recibiendo formaciones en el ámbito de la agro jardinería (teniendo un CP2 como formación en el proceso) y a su vez formarse como agentes comunitarios.

Es una propuesta ambiciosa y novedosa para la asociación, con un proposito final de generar una Empresa de Inserción Sociolaboral.

En este momento estamos en proceso formativo.

EL pasado 22 de enero iniciamos con el proceso formativo en el ámbito comunitario. Fue un taller increíble en el que los y las participantes del programa nombraron como cierre: "tenemos que ir todas a una, somos todas iguales y tenemos que ayudarnos y tener una energía positiva". Hay mucha motivación y muchas ganas de empezar con la acción.
Se nota el trabajo previo realizado, son una gran familia.

DENON ESKOLA,
GUZTIONDAKO EUSKARA
EL EUSKERA PARA TODAS LAS ESCUELAS

"*El euskera para todas las escuelas*" es un proyecto puesto en marcha por Sortzen, SOS Racismo y las diferentes escuelas de modelo público de Iruñerria.

En la escuela pública vasca queremos trabajar el racismo estructural. Al mismo tiempo, pretendemos acercar el euskera a la realidad de los barrios y acercar la realidad de los mismos al euskera, siendo conscientes de la situación de diglosia del euskera.

El 8 de febrero participamos en un evento organizado en Piparrika con el grupo de teatro BIZIPOZA de Teatrodix, donde personas de Kabia y Ahlan Bek participamos.

TEATRODIX PHESTIBAL

FOTOS DE LA FIESTA

GANADORAS DE APS DEL AYUNTAMIENTO DE PAMPLONA

Estamos de enhorabuena

Nuestro proyecto de APS "UMAMI, PAPILAS INCLUSIVAS", planteado conjuntamente con CEE El Molino, ha recibido el 🏆 primer premio de la convocatoria de proyectos de aprendizaje-servicio para centros docentes, públicos y concertados y entidades sociales del Ayuntamiento de Pamplona y el Instituto Navarro de la Juventud del curso 24-25. **Ahlan Bek y Kabia** planteamos este maravilloso proyecto junto al **CEE El Molino** dónde está siendo una experiencia muy enriquecedora.

Umami quiere decir sabroso en japonés y el termino proviene de la relación entre los Términos "Umai" delicioso y "mi" sabor. Este concepto engloba el sabor dulce, ácido, salado y amargo en un mismo sabor inherente que se disfruta universalmente. A su vez en el encuentro de estos sabores, potencia el uno al otro. Es por ello, que quisimos nombrar así al proyecto, ya que uniendo las dos realidades sociales se crea un nuevo sabor. A su vez, la procedencia de cada participante es de orígenes diversos, sus costumbres gastronómicas poseen sabores diversos pero todos ellos están en un mismo encuentro.

Este proyecto se basa en la necesidad de generar un espacio de encuentro entre dos colectivos con realidades similares pero que de manera natural es poco probable la unión entre sí. Hablamos por un lado de población joven con discapacidad y por otro lado de la población joven migrada. Situaciones diferentes pero muchos aspectos en común sobre la realidad vivida.

¡Seguiremos trabajando conjuntamente!

Ahlan Bek | Kabia Lantzologi

COLEGIO EL MOLINO
Calle Vergel, 2- 31014 PAMPLONA
Tlfno. 948 22 42 00

EXPOSICIÓN FOTOGRÁFICA DAYRON CORVEA KABIA G5

El pasado 11 de febrero realizamos la inauguración de la exposición. Fue una jornada muy especial en la que el artista pudo explicar su experiencia en el proyecto y recitó una maravillosa poesía (adjuntamos abajo). Vinieron compañeras de Lantxotegi, del Instituto Navarro de la Juventud del grupo 5 de Kabia, familiares y amigos. Estará visible hasta el mes de Abril.

KABIA: NIDO DE ENCUENTROS

Aquí,
donde el viento del norte acaricia calles antiguas,
y las piedras guardan susurros de mil voces,
Kabia se abre como un nido,
un refugio donde las alas rotas encuentran cielo.

Dicen que "mi unicornio azul ayer se me perdió",
y así llegan muchos, con el alma extraviada,
persiguiendo horizontes que se dibujan lejanos.
Pero aquí, en este rincón de Pamplona,
las manos se extienden como ramas cálidas,
y la distancia se encoge hasta caber en un abrazo.

Kabia,
donde cada acento es música nueva,
y cada historia un río que desemboca en el mar común.
"Ojalá que la lluvia deje de ser milagro que baja por tu cuerpo",
porque aquí la lluvia no moja, riega,
y de cada gota brota la esperanza.

Aquí se tejen palabras en hilos de diferentes colores,
y las diferencias no separan, sostienen.
Cada paso es un poema escrito con los pies descalzos,
cada mirada es un puente.

"Quién dijo que todo está perdido, yo vengo a ofrecer mi corazón",
y en Kabia, cada latido se multiplica,
cada historia se borda en el mismo tejido,
sin fronteras, sin muros, sin miedo.

Agradezco al viento por llevarnos y traernos,
a las manos que construyen,
a los ojos que miran sin juzgar.
Porque Kabia no es solo un lugar,
es un latido colectivo,
es ese instante donde la soledad se disuelve,
y el ser migrante se convierte en ser humano.

Aquí, donde el futuro se dibuja entre todos,
Kabia es el nido donde nacen las alas.

Lázaro Dayron Correa Cuni

Esta exposición reúne una selección de sus trabajos fotográficos, una ventana única a su sensibilidad artística y a su capacidad para capturar historias, emociones y paisajes que trascienden lo visual. Su obra es testimonio de su participación en el proyecto Kabia, captando los momentos más especiales de su paso por el programa.

14-16 de febrero

CUADRILLAS DE ACOGIDA

NUEVO GRUPO KABIA G6

El segundo fin de semana de febrero hemos estado en Amarauna en un entorno increíble comenzando con el sexto grupo de Cuadrillas de Acogida. Como se puede ver en las fotos fueron unas convivencias repletas de amor y humor.

BATUKADA KABIA

¿QUIERES APUNTARTE?

LOS LUNES A LAS 20.00 EN IWER (ROTXAPEA)

IMPARTIDO POR MANU Y YERAY DE NIARAWA

RETOMAMOS

TAWASOL - ARTEAN

PROYECTO SEXOLÓGICO Y COMUNITARIO

TAWASOL-ARTEAN es un proyecto sexológico y comunitario que, desde esa mirada, pretende contribuir a generar condiciones que puedan impulsar a personas migradas como agentes de cambio entre iguales en sus entornos.

La idea es que las integrantes del proceso, puedan participar y retroalimentar la comunidad como espacio de acogida, un espacio en movimiento y construcción donde quieran ser parte.
Arrancamos este marzo con mucha ilusión y estaremos todo el año desarrollando nuestra actividad. El proyecto tiene diferentes fases, una formativa, otra de acercamiento a la comunidad y sus distintas expresiones organizadas y otra más de tipo divulgativo.
El equipo técnico se compone por Marta Antoñana Gorriti, Asier Astiz De La Gracia e Irantzu Urdiroz Vitas, que se encargarán de desarrollar el proyecto con base en el local de Lekoartea en Berriozar.

Si estás interesada en participar o quieres recibir más información no dudes en ponerte en contacto con nosotras: ✉tawasol. artean@lantxotegi.org y en el 634 83 49 02.

FORMAKUNTZA SEXOLOGIKOA ETA KOMUNITARIOA

ALDAKETA ERAGILEAK BULTZATZEKO

DOAKO FORMAKUNTZA

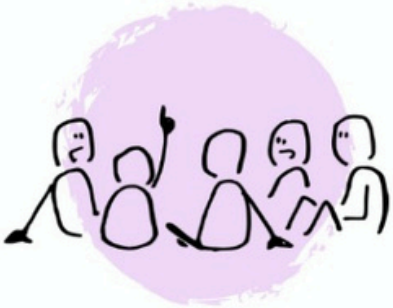

Datak (8 saio):

Apirilak: 3, 10, 16, 30
Maiatzak: 8, 15, 22
Ekainak: 19

Ordutegia:

Emakumeen taldea: **16:00-18:00**
Gizonen taldea: **18:00-20:00**

Lekua:

Lekoartea kalea 22, Berriozar
Billabesak: 16 17

IZENA EMATEKO:

tawasol.artean@lantxotegi.org
634 834 902

Zer da?

Komunitateetan aldaketak bultzatzen dituzten pertsonak. Tresnak, jakintzak eta gaitasunak jokoan jarriz, giza aniztasunaren alde, inguru atseginagoak eta inklusiboagoak sortzeko helburuarekin

NORI ZUZENDUTA ?

Pertsona migratua bazara:

- ✓ Giza harremanekiko **interesa** izatea.
- ✓ Zure komunitatean eraikitzeko eta ekarpenak egiteko motibazioa.
- ✓ Ezagutzak partekatzeko eta **talde-prozesu** batean parte hartzeko gogoa.

Aprobetxatu aukera hau!!

FORMAKUNTZAREN EDUKIAK

2 orduko saioak, haien artean:

- Feminismoak eta maskulinitateak.
- Identitate eta dibertsitate sexualak.
- Harremanak eta amatoria.
- Parte-hartze komunitarioa.
- Parte-hartze komunitarioa martxan jartzea.

TAWASOL - ARTEAN -

Lantxotegi

Financiado por:
Fundación "la Caixa"
Gobierno de Navarra
Nafarroako Gobernua
Departamento de Vivienda, Juventud y Políticas Migratorias
Etxebizitzako, Gazteriako eta Migrazio Politiketako Departamentua

TAWASOL-ARTEAN

PROYECTO SEXOLÓGICO Y COMUNITARIO

Un proyecto sexológico y comunitario que pretende impulsar agentes de cambio entre iguales.

PARA QUÉ:

- ✓ Para promover la presencia y voz de personas migradas en espacios comunitarios
- ✓ Para contribuir al enriquecimiento de la diversidad cultural y sexual en los espacios que habitamos

DIRIGIDO A:

- ✓ Personas migradas con interés en la participación comunitaria
- ✓ Organizaciones y colectivos comunitarios interesados en recibir píldoras formativas y querer ampliar red

FASES DEL PROYECTO

FASE 1

FASE 1: Formación sexológica y comunitaria. (abril-junio)
Se trata de un proceso grupal de retroalimentación a través de unas sesiones formativas en las que se trabajaran cuestiones como la diversidad humana, la participación comunitaria, feminismos y masculinidades, entre otras.

FASE 2

FASE 2: Puesta en marcha en el movimiento comunitario. (mayo-agosto)
Recogiendo la motivación de las personas participantes contactaremos con colectivos y organizaciones comunitarias donde los y las agentes de cambio puedan compartir y establecer nuevas redes.

FASE 3

FASE 3: Creación de talleres y divulgación. (septiembre-diciembre)
Recogiendo lo construido en el proceso, las y los agentes de cambio crearán píldoras formativas para colectivizar los aprendizajes e ideas trabajadas.

CONTACTO:

tawasol.artean@lantxotegi.org

634 834 902

Financiado por:

Fundación "la Caixa"

Gobierno de Navarra
Nafarroako Gobernua
Departamento de Vivienda, Juventud y Políticas Migratorias
Etxebizitzako, Gazteriako eta Migrazio Politiketako Departamentua

TAWASOL - ARTEAN -

Lantxotegi

OBRA

Esas canciones que viajan conmigo es una obra que cobró vida en el laboratorio creativo. Sin duda lo mejor fue la magia del elenco: talento, creatividad y compañerismo en su máxima expresión. Seguimos en marcha, creando nuevas historias hasta mayo, y la puerta está abierta para quien quiera sumarse a este viaje. Próximas fechas de actuaciones: 17 y 24 de mayo.

ESAS CANCIONES QUE VIAJAN CONMIGO

https://teatrodix.com/

Esta obra se ha creado en el Laboratorio creativo dirigido por Maialen Diaz de la Compañia Calatea, dentro del marco de Teatreodix Phestival, financiado por Innova Cultural

TEATRODIX PHESTIBAL

Otsailaren 23an "Nirekin bidaiatzen diren kantak" antzezlanaren emanaldi ahaztezinaz gozatu genuen. Zirraragarria izan zen publikoarekin partekatzea sorkuntza laborategian garatu ditugun pieza eszenikoak.

Fotos de Leo fotógrafo de Teatrodix

CARNAVAL Y RAMADAN EN Ahlan Bek Lantxotegi

ASAMBLEA DE CARNAVAL Y COMIENZO DE RAMADÁN

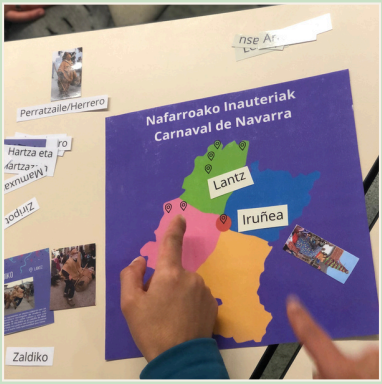

La semana de carnaval y de inicio de Ramadan hicimos conocimos las historias de Lantz y Maritrapu del casco viejo de Iruñea. Junto a ello conocimos los diferentes carnavales de Navarra y los diferentes personajes que hay en cada pueblo Fue muy especial compartir diferentes leyendas para dar a conocer nuestra cultura. En la actividad descubrimos que en Marruecos hay un personaje como Akerra que es de Agadir y se llama Bujlood.

EXCURSIÓN A LUMBIER

En febrero el grupo de alumnas del CIP de actividades físico deportivas de Lumbier hizo una excursión por la montaña con los alumnos de Ahlan bek.

Nos hicieron una ruta genial y nos contaron historias muy interesantes de la zona..

"Muchas ramas juntas son irrompibles"

INFANCIA EN EL CENTRO

Encuentro estatal en Madrid

El pasado 10 y 11 de marzo, dos compañeras de Lantxotegi viajaron a Madrid para participar en unas jornadas de formación organizadas por la red de Infancia en el Centro. Unas jornadas sobre educación afectivo sexual de la mano de la consultoría Espirales y la formadora Pepa Horno.
Semanas antes estuvimos trabajando en grupos focales con la chavalería de Lantxotegi esta temática: niveles de profundidad en las relaciones, acciones placenteras y displacenteras en las relaciones... con el fin último de recoger información relativa a la realidad de nuestros jóvenes. Esta información fue compartida con Espirales, quien se encargó de sistematizar todos los datos recogidos de más de 40 entidades en toda España y elaborar un informe con los resultados.

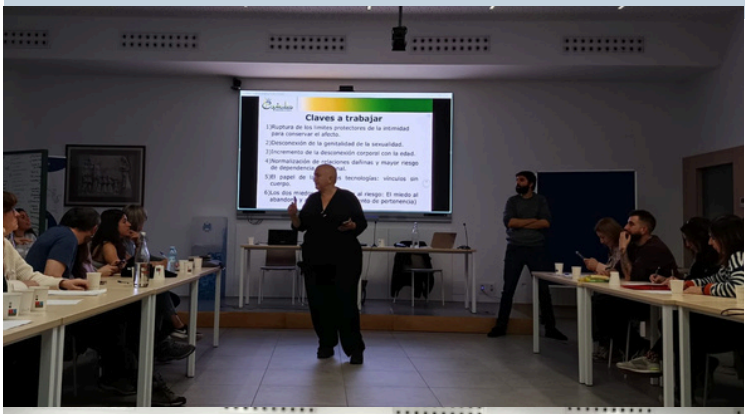

Estos resultados no nos dejaron indiferentes, sabemos que tenemos un gran desafío por delante y que debemos poner el foco en trabajar la educación afectivo sexual con los y las jóvenes de nuestra asociación.
Los 6 elementos claves a trabajar son:
-La ruptura de los límites protectores de la intimidad para conservar el afecto
-La desconexión de la genitalidad con la sexualidad
-El incremento de la desconexión del cuerpo con la edad
-La normalización de las relaciones dañinas y mayor riesgo de dependencia emocional
-El papel de las nuevas tecnologías. Vínculos sin cuerpo
-Los dos miedos que conducen al riesgo son el miedo al abandono y al rechazo (sentimiento de pertenencia)
Ahora toca ponerse manos a la obra y elaborar, de la mano de EDUCO y junto al resto de compañeras de La Infancia En El Centro, un material para abordar esta realidad tan preocupante, un material que permita trabajar con los niños, niñas, adolescentes y jóvenes de forma transversal en los acompañamientos que hacemos cada día.

Fotos de las asociaciones participantes en la infancia en el centro

8 M TALLER DE FEMINISMOS

Hemos realizado dos talleres de feminismos tanto en educación formal como en no formal gracias a la subvención de la ENAJ. Fueron dos horas de primera toma de contacto, donde se realizaron dinámicas de brainstorming por un lado, y la técnica KWL para saber que queremos aprender.

Salieron muchos temas interesantes, muchos debates y reflexiones y sobre todo muchas ganas de continuar. En un ambiente de confianza, seguro y de cuidados. Para finalizar hicimos la dinámica del semáforo donde medimos la temperatura sobre frases concretas, en las que estábamos de acuerdo en algunas y en otras teníamos diferentes matices.

“Talleres de feminismos en educación formal, Berriozar ”

FEMINISMOS

GAFAS MORADAS

EQUIDAD

SORORIDAD

Fotos de los talleres

A: ESCALA

1. Encuentro en Barcelona 11 y 12 de Marzo

El proyecto Kabia ha sido seleccionado para un encuentro itinerante en las ciudades de Madrid, Barcelona e Iruñea, donde diferentes proyectos de dichas ciudades comparten sus proyectos, experiencias, buenas prácticas en el ámbito de la economia social y cultural.
Este primer encuentro giró en torno a los derechos culturales y la participación ciudadana, haciendo énfasis en la pregunta cómo promover la aplicación de una perspectiva intercultural y antirracista en el sector de la economía social y el ámbito cultural y creativo. Para ello, se proposueron dos mesas de conversación con organizaciones que residen en las comunidades de Cataluña, Madrid y Navarra para conocer sobre el trabajo que desarrollan y sobre cómo promueven esta perspectiva a través de sus prácticas. Nosotras participamos en la segunda mesa moderada por Diego Salazar.

Grabación del Podcast

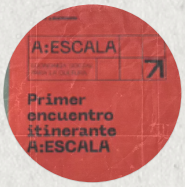

Son organizaciones que trabajan fundamentalmente con jóvenes, mujeres, disidencias, comunidad migrante, personas en condición de discapacidad, con neuro-divergencia o en situación de vulnerabilidad. A través de diferentes prácticas y estrategias, que incluyen la programación cultural, las artes escénicas como la cultura inclusiva. Hemos conocido Proyectos como La comunal, Ciutat Invisible, Plantauno, Abarka coop. Saberes y sabores... etc.

cooperar?
y difusión para fortalecer e impulsar
que estén enmarcadas dentro de la
conducir su modelo económico y de
os principios de la economía social.

LA DESKOMUNAL

LA
COMUNAL
SALA

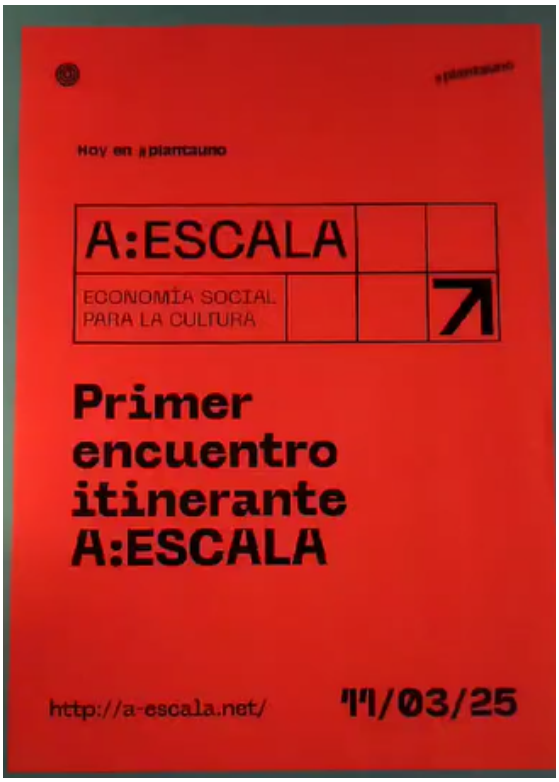
Hoy en plantaunu
A:ESCALA
ECONOMÍA SOCIAL
PARA LA CULTURA
Primer
encuentro
itinerante
A:ESCALA
http://a-escala.net/
11/03/25

LA CIUTAT INVISIBLE

NUESTRO EQUIPO
Nuestra idea de equipo se centra en el crecimiento personal y profesional de cada uno, así como en el desarrollo de una visión compartida y valores comunes.
Somos un equipo muy diverso en cuanto a idiomas, países de origen, religiones, edades, ideologías, etc. Y esta diferencia es nuestra fortaleza.
13 PAÍSES

Red Navarra de Lucha contra la Pobreza y la Exclusión Social
Pobreziaren eta gizarte-bazterketaren kontrako Nafarroako sarea

RED NAVARRA DE LUCHA CONTRA LA POBREZA Y EXCLUSIÓN SOCIAL

NUEVA JUNTA DIRECTIVA

Entre las líneas de trabajo de la federación, se encuentra el fortalecimiento conjunto de las entidades que forman parte de la Red, fortalecer las alianzas del Tercer Sector, impulsar la innovación social y promover políticas públicas, estables, globales, de calidad y participativas. Es estas líneas sigue la Red en 2025, luchando con el objetivo de que ninguna persona se quede atrás. Este esfuerzo, se materializa en iniciativas, proyectos y acciones que buscan transformar las estructuras que perpetúan la desigualdad. En esta senda este año, desde la Red se está preparando un proyecto de participación en el que queremos acércanos a las instituciones políticas y conocerlas de primera mano.

LANTXOTEGI EN LA JUNTA

La Red Navarra de Lucha contra la Pobreza y la Exclusión Social es una federación compuesta por 35 entidades que luchan con el objetivo de erradicar la pobreza y por la inclusión social de todas las personas. Una de ellas es la Asociación Lantxotegi, que este año, además, también pasa a formar parte de la Junta Directiva de la Red.

ASOCIACIÓN ANTOX, FUNDACIÓN XILEMA, CEAR NAVARRA, POSTHAC ASOCIACIÓN, ACCIÓN CONTRA EL HAMBRE Y LANTXOTEGI SON LAS ENTIDADES REPRESENTANTES EN LA NUEVA JUNTA.

FOTOS DE LA ASAMBLEA GENERAL DE FEBRERO

ACTIVIDADES EN EDUCACIÓN FORMAL

Agrolantxo

Etxauri: El 5 de febrero nos fuimos a Etxauri a podar unos cerezos y después a hacer una ruta por el Callejón de las Trampas hasta el Mirador de los Lirios. Almorzamos rodeados de buitres volando a nuestro alrededor y con unas vistas que quitaban la respiración. El momento y lugar perfectos para conectar con la chavalería, reflexionar de la vida y arreglar el mundo.

Piscina: para cerrar el primer trimestre nos fuimos al polideportivo de Buztintxuri. Hicimos unos largos en la piscina y después nos metimos en la piscina de chorros, la sauna, el baño turco y la pileta de hielo. ¡Nos fuimos super relajados a casa!

GB jardinería

Porche: ¡En primero de jardinería estamos de reforma! Con la chavalería hemos construido un porche para guardar la leña y ha sido un éxito total. Los chicos y chicas se han involucrado desde el principio y han trabajado codo con codo desde la planificación, diseño, preparación de materiales y realización de un presupuesto hasta la construcción.

ACTIVIDADES EN EDUCACIÓN FORMAL

GB mantenimiento de vivienda

Belagua. El 6 de febrero realizamos una excursión al Valle del Roncal, concretamente al refugio de Belagua. En primer lugar, en honor al módulo de albañilería, nos dividimos en equipos y construimos un iglú. Previamente habíamos compartido un video de cómo realizar un iglú paso a paso y estuvimos comentando el procedimiento en el gran grupo. Después disfrutamos de la nieve tirándonos con el trineo por las ladeas cercanas al refugio y terminamos comiendo todas juntas en el comedor del refugio de Belagua. ¡Gracias Laura, Ángel y Carlitos por hacernos sentir como en casa!

Eureka. El grupo de primero de mantenimiento de vivienda y la PCA visitaron el museo de ciencia Eureka en Donosti. Es un museo interactivo donde la información se presenta de forma atractiva, a través de la manipulación de objetos y la realización de experimentos sobre diferentes temáticas: física, electricidad, cuerpo humano, retos físicos...

PCA

Jubiloteca

Gure Sustraiak. El 31 de enero fuimos de excursión al proyecto Gure Sustraiak, en Ollo. Visitamos junto a jóvenes de Gizain las instalaciones de la mano de los y las participantes de Gure y realizamos una excursión al pueblo más cercano. Fue un día para conocerse y vincularse, pues este año hemos acordado una colaboración entre las tres entidades que pretendemos mantener de aquí en adelante, para este curso y los venideros.

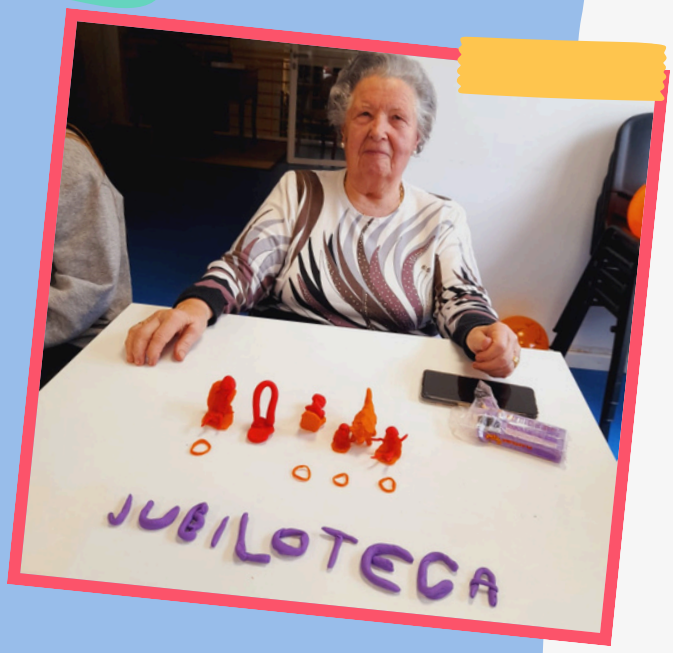

Gure sustraiak

Gure Sustraiak. El 31 de enero fuimos de excursión al proyecto Gure Sustraiak, en Ollo. Visitamos junto a jóvenes de Gizain las instalaciones de la mano de los y las participantes de Gure y realizamos una excursión al pueblo más cercano. Fue un día para conocerse y vincularse, pues este año hemos acordado una colaboración entre las tres entidades que pretendemos mantener de aquí en adelante, para este curso y los venideros.

ESCUELAS DE SEGUNDA OPORTUNIDAD

Fundación Ilundain, Fundación Elkarte y Asociación Lantxotegi impulsan las Escuelas de Segunda Oportunidad en Navarra

El modelo de formación y capacitación de las **Escuelas de Segunda Oportunidad (E2O)**, dirigidas a jóvenes en situación de vulnerabilidad, está cobrando cada vez más fuerza en Navarra. Fundación Ilundain, pionera en la implantación de este modelo en la comunidad foral, ha acreditado recientemente una segunda E2O en la Ribera de Navarra, mientras que Fundación Elkarte y Lantxotegi han iniciado el proceso de acreditación dentro de la Asociación Española de Escuelas de Segunda Oportunidad, lo que supone un importante impulso a este modelo.

En 2018, Fundación Ilundain obtuvo la primera acreditación como Escuela de Segunda Oportunidad en Navarra, **ofreciendo a jóvenes que han abandonado el sistema educativo tradicional una alternativa de formación y empleo** adaptada a sus necesidades. Ahora, este modelo se expande con la creación de una nueva unidad en Tudela, que permitirá atender a la juventud de la Ribera de Navarra con un enfoque innovador y adaptado a las necesidades del territorio.

Foto de las compas que fueron al Parlamento

Las Escuelas de Segunda Oportunidad ofrecen itinerarios flexibles e individualizados que combinan formación, **acompañamiento socioeducativo y experiencias laborales reales**. Su objetivo principal es facilitar la inserción sociolaboral de jóvenes con dificultades en su trayectoria educativa y profesional, brindándoles herramientas y competencias clave para su futuro. Entre sus ventajas destacan el **aprendizaje basado en la práctica**, el contacto directo con el tejido empresarial y un enfoque integral que refuerza la motivación y la autoestima de los participantes.

FACILITACIÓN DE GRUPOS

El pasado lunes 10 de marzo vino a Lantxotegi Mabel de Lakabe a realizar una introducción sobre el curso de facilitación de grupos que vamos a realizar durante los meses siguientes. Durante la sesión se introdujeron varios aspectos fundamentales como los roles dentro del grupo, los objetivos y metas de la asociación, la importancia de un buen sistema para tomar acuerdos... Esto es relevante para Lantxotegi donde los valores de igualdad y horizontalidad están en las bases de la asociación.

Esperamos seguir aprendiendo y reflexionando sobre el sistema que tenemos para revisarlo y mejorar los aspectos que sean necesarios.

Joan den astelehenean, martxoak 10, Lakabetik Mabel etorri zen Lantxotegira, hurrengo hilabeteetan egingo dugun "Taldeen Fazilitasio Prozesua" ikastaroari hasiera emateko. Saioan funtsezko hainbat alderdi landu zituen, hala nola, taldearen barruko rolak, elkartearen helburuak eta jomugak, erabakiak hartzeko sistema on baten garrantzia... Hori garrantzitsua da Lantxotegirentzat, berdintasunaren eta horizontaltasunaren balioak elkartearen oinarrietan baitaude.

Sistema berrikusteko eta beharrezkoak diren alderdiak hobetzeko dugun sistemari buruz ikasten eta hausnartzen jarraitzea espero dugu.

Estoy deseando explotar
como vaina de malinche
para darle mis semillas al viento.
Perderme por los montes
embriagándome
de aire
de flores
borracha de primavera
de amor
de deseos
haciendo nacer árboles,
vida,
desperdigándome por el mundo
en gritos de gozo,
en crujidos de ramas,
ser una con la tierra
en un árbol espeso.

"Estoy deseando" de **Giaconda Belli**

Fundación "la Caixa"
educo
Nafarroako Gobernua
Gobierno de Navarra
Fundación Luis Arellano Lacarra